Symposium national sur l'hépatite C | 29.09.2016 | Bienne

Dr Erika Castro
Cs Médecine interne générale des addictions
Policlinique d'addictologie
Centre hospitalier universitaire vaudois
Service de psychiatrie communautaire
erika.castro-bataenjer@chuv.ch

Plan

- Contexte historique
- Quelques chiffres du monitoring 2013
- L’offre somatique en 2016
- Vos questions

Années 90 - Contexte

CH : Scènes ouvertes

VD : - Pénurie de places de traitement

- Médecin 1er recours principalement
- Pas engagement institutionnel

- Pas de RdR

Lsne : - St-Laurent

- Médecin de rue (1995)

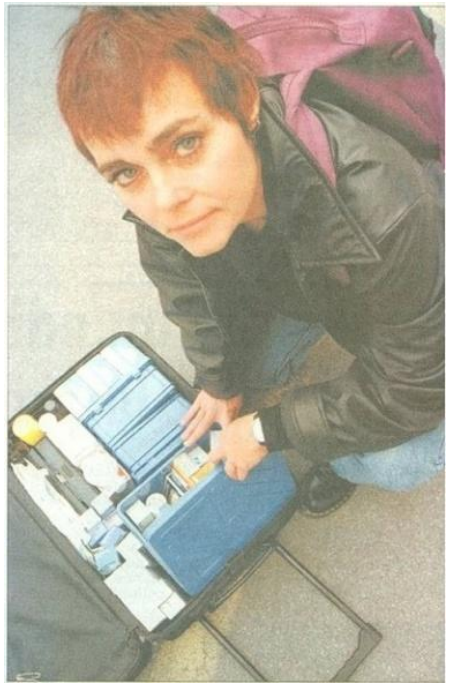

Ancien Centre Saint-Martin: 2013-2015

Fondée en 1996 / Unité de toxicodépendance - CHUV

- Traitements spécifiques pour la dépendance aux produits et ses atteintes secondaires médico-psycho-sociales

- Liaison avec les partenaires concernés du canton de Vaud

- Réduction des risques

La policlinique en 2016 propose également la prise en charge des addictions sans substances.

Monitoring centre St-Martin 2013-2014: variables démographiques et sociales

n=447 patients

Hommes n (%)	334 (75)
Age ans (moyen; min-max; ds)	39 ; 20-65 ; 8.9
Logement précaire/SDF n (%)	178 (40)
Curatelle n (%)	339 (76)
Source principale de revenu n (%)	
RI + AI	307 (68)
Salarié	71 (16)
Chômage	13 (3)
Autre (parents, UPV, etc)	58 (13)

Co-morbidités psychiatriques
Monitoring centre St-Martin 2013-2014

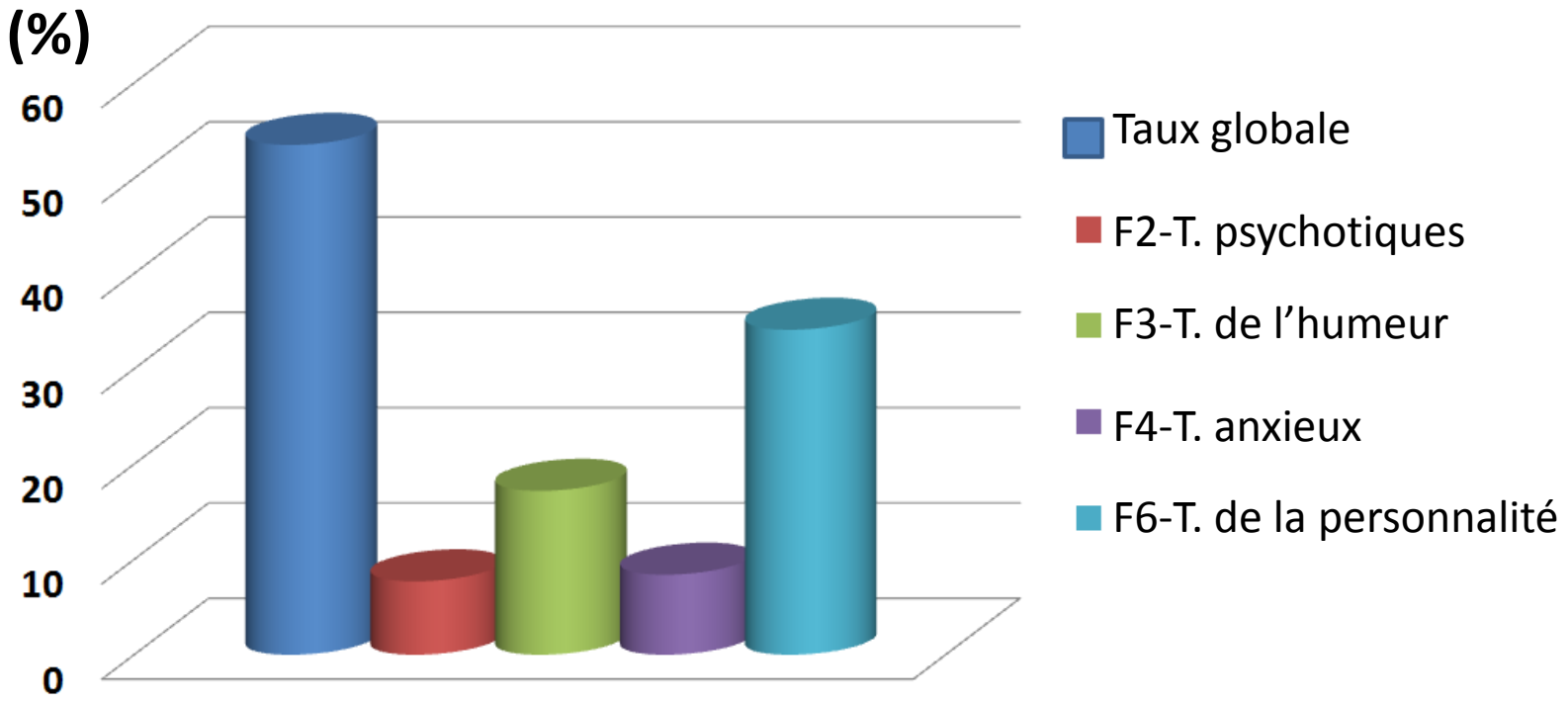

Statut sérologique des patients suivis au Centre St-Martin en 2013-2014

HIV

dont 33 patients sont pris en charge aussi pour leur co-infection

HCV

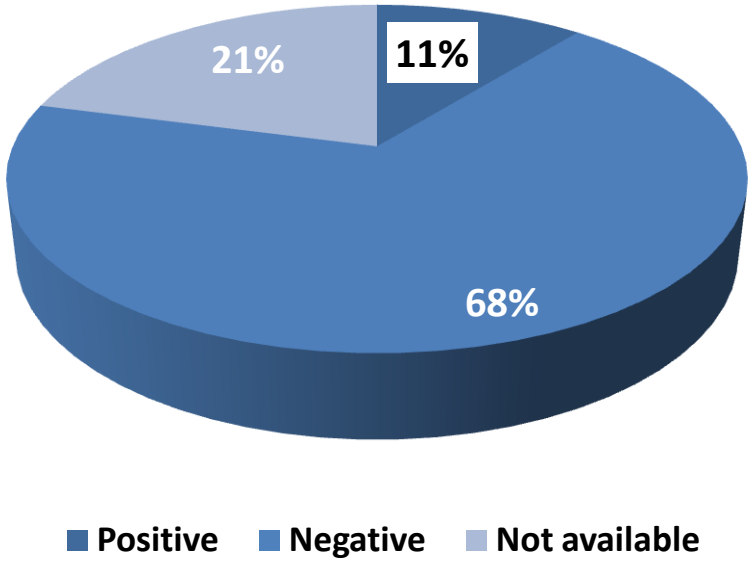

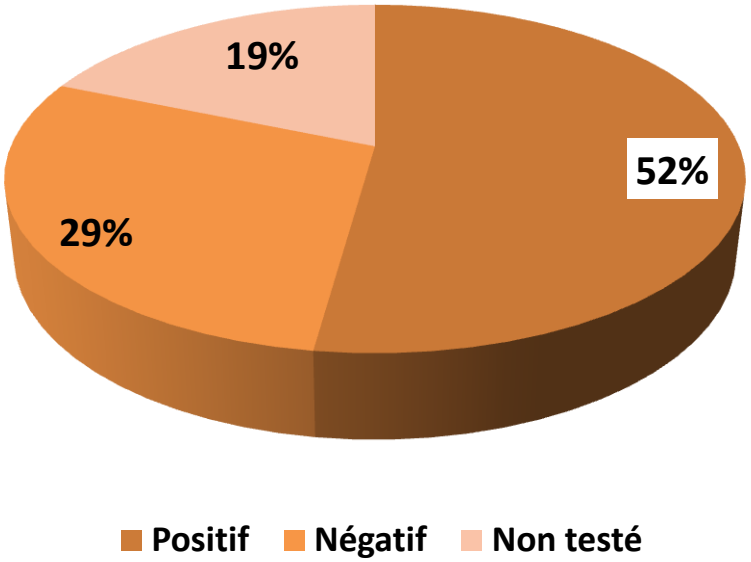

Tests rapides: screening d'anticorps

Résultat réactif: traits dans les zones C (contrôle) et T (test).

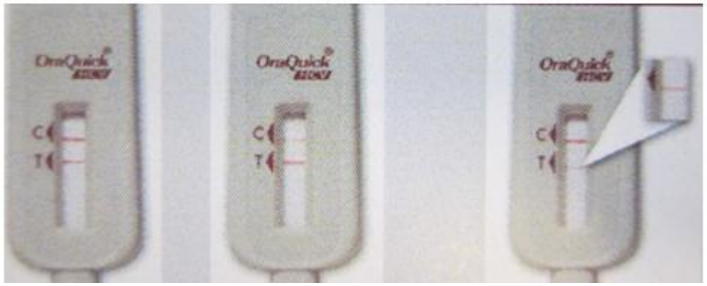

Nombre de traitement hépatite C x/an

Avant 2014: biopsie et ttt par peginterferon + ribavirine ~ 2.5 ttt x/an avec un taux de guérison ~70%

En 2016: fibroscan…nous pouvons traiter 3-10x plus de patients avec ~98% d'efficacité

Cascade de traitement hépatite C 2015, Policlinique d'addictologie - CHUV

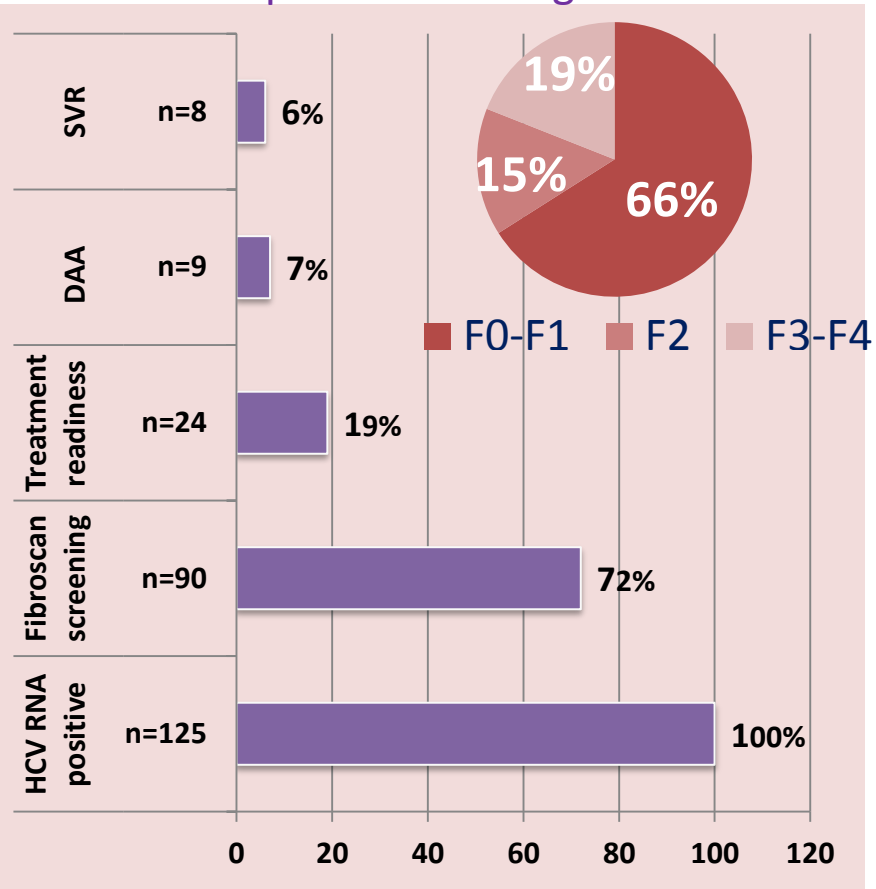

Prestations intégrées

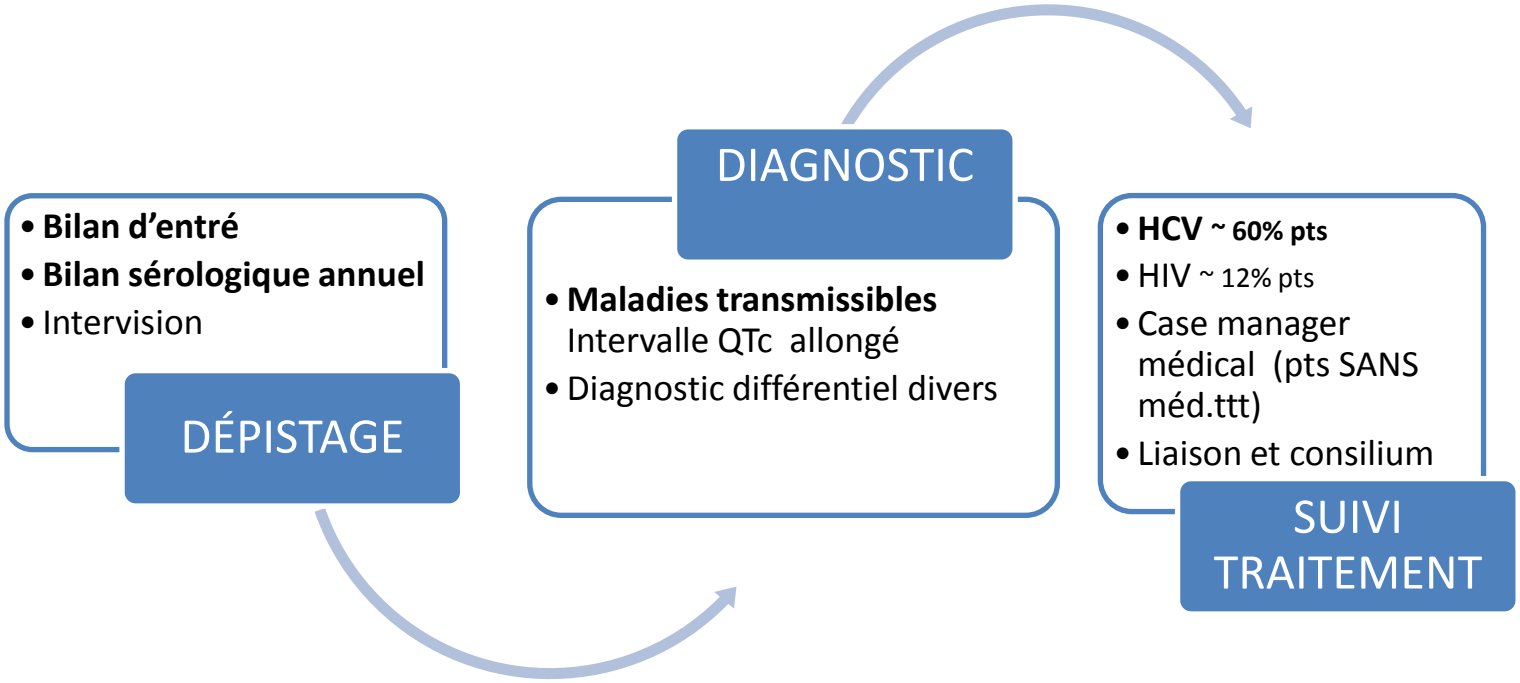

Médicine interne générale des addictions

Travail en partenariat

CONTACTS ET PUBLICATIONS UTILES

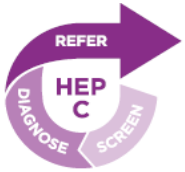

- Service de Gastro-entérologie du CHUV
  Tél. 021 314 4717
  www.chuv.ch/gastro-hepato/glg-bandeau-ultrasons
  Dispose d'un Fibroscan

- Service des maladies infectieuses, Médecine 2, CHUV
  Tél. 021 314 10 22
  www.chuv.ch/chuv_home/professionnels-sante.htm

NEW Fibroscan
Clinique La Source

- Policlinique d'addictologie du CHUV
  Tél. 021 314 84 00
  www.chuv.ch/psychiatrie/fiches-psychiatrie_details.htm?fiche_id=366
  Dispose d'un Fibroscan

Centres liés :

- Unité de Traitement des Addictions-UTAd, CHUV, Yverdon-les-Bains, Tél. 021 314 78 20, utad.info@chuv.ch
- Zone Bleue, Yverdon-les-bains, Tél. 024 420 24 44
- AACTS, Vevey, Tél. 021 921 50 50
- UAS, Montreux, Tél. 021 965 44 65
- Azimut, Bex, Tél. 024 557 26 90

- Liste des médecins expérimentés dans la domaine de la médicine d'addiction et dans le traitement de l'hépatite C chronique (HCC).
  www.bag.admin.ch/themen/krankenversicherung/00263/00264/00265/14904/index.html?lang=de

- Bruggmann P, Maeschli B, Printzen G. Les enseignements du VIH: combattre l'hépatite virale. Swiss Medical Forum 2016;97(14):498-500.
- HCV-EASL-Guidelines: http://www.easl.eu/research/our-contributions/clinical-practice-guidelines.
- Moradpour D, Müllhaupt B. D'énormes progrès depuis la découverte du HCV Hépatite C: épidémiologie, histoire naturelle et diagnostic. Swiss Medical Forum 2015;15(17):360-365.
- Moradpour D, Müllhaupt B. Hépatite C : information pour les patients. Swiss Medical Forum 2015;15(17):371–372.

Limitatio : La prescription doit se faire exclusivement par des spécialistes en gastro-entérologie, en particulier les détenteurs du titre hépatologue ou par des spécialistes en infectiologie ainsi que par des médecins sélectionnés expérimentés en toxicomanie et dans le traitement de l'HCC.

HCV/CH/16-03/PN/1292 stb.ch

Travail en partenariat

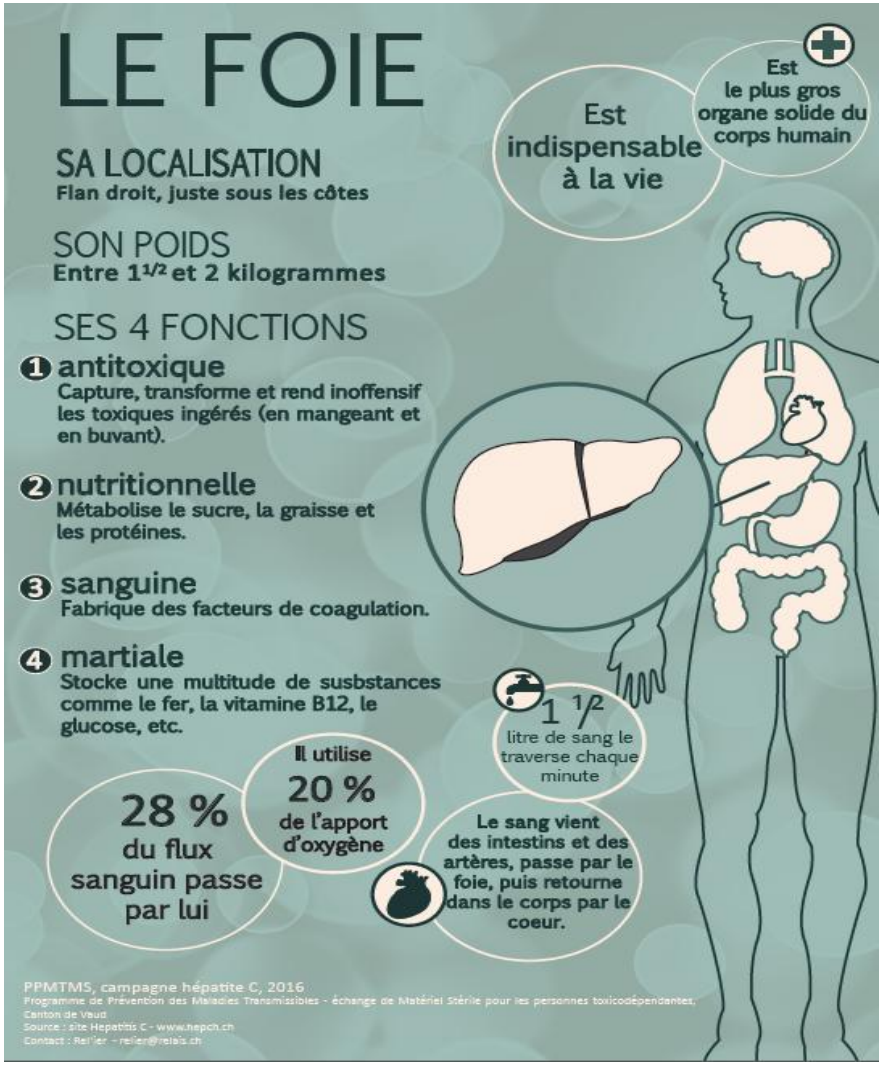

Travail en partenariat

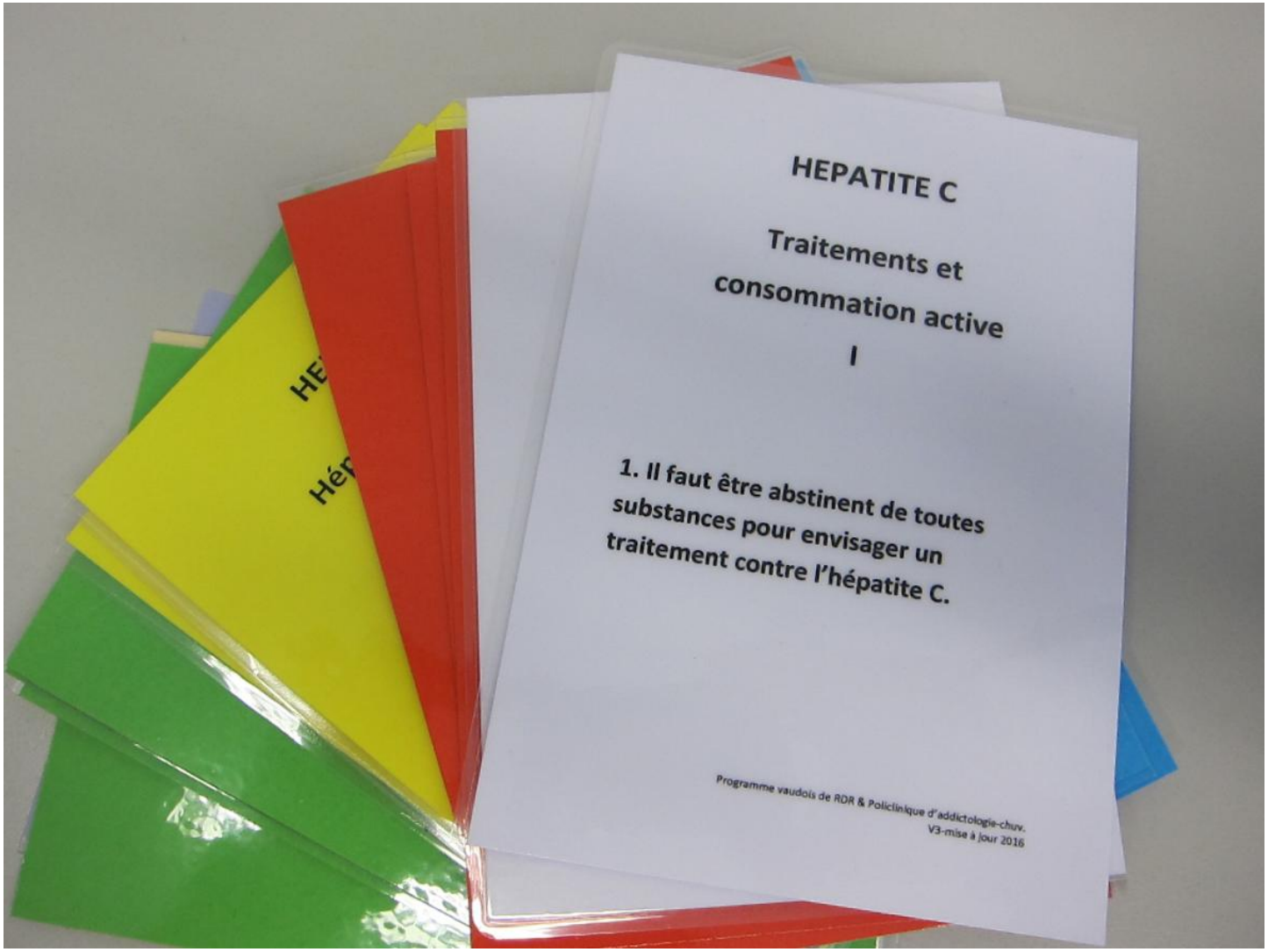

Perspectives

Travail en réseau avec nos partenaires du canton pour mener des activités de diagnostic et traitement de l'hépatite C là où les usagers sont suivis

Suisse Modifié le 28 juin 2010

Local d'injection: feu vert de Lausanne

L'immeuble, 16 rue Cesar-Roux, qui accueillera le local d'injection [Keystone]

Le Conseil communal de Lausanne a donné son feu vert mardi soir à la création d'un local d'injection et d'un bistrot social au centre-ville. Mais les Lausannois auront le dernier mot, peut-être en septembre.

http://www.24heures.ch/vaud-regions/Lausanne

Vos questions